

AQUA REA

V I C E N Z A

ASSOCIAZIONE
SPORTIVA
DILETTANTISTICA
Stagione 2025-26

Impianto Sportivo di **CALDOGNO**
PISCINE INVERNALI ESTIVE
PALESTRE CALCETTO TENNIS

ACQUA

Agonismo

- Nuoto
- Syncro
- Pinnato
- Pallanuoto

Aquafitness

Posturale

Antalgica

Neonati
e Gestanti

- Apnea
- SUB

Agonismo

Panca Piana

PROVE GRATUITE
per i nuovi iscritti
Info in segreteria



Centri Estivi
e Invernali

PISCINA ESTIVA
IN OMAGGIO
per iscritti con abbon.
attivo da lun a ven
(sab e dom
ridotto)

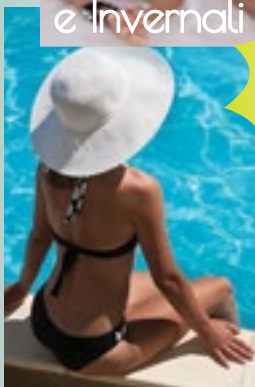

Open sala pesi,
aquafitness e fitness:
1 MESE OMAGGIO
per i nuovi iscritti con
tesseramento scaduto
da almeno 1 anno
su abbon. annuali



TERRA

Sala pesi

Fitness

Scuola di

Danza

Acrodanza

Salsa Cubana



3 nuovi campi
polivalenti

CALCETTO TENNIS

CALENDARIO

CAMPAGNA
ABBONAMENTI
E TESSERAMENTI

Quota di tesseramento € 30 (dal 1/9 al 31/8)

include 2 ingressi in tutte le piscine estive in gestione

Ridotta: € 23 (dal 15/3 al 15/5), € 16 (dal 15/5 al 31/8)

In alternativa: inclusa stagione 2026-27
€ 46 (dal 15/3)
€ 39 (dal 15/5)

Seconda tessera
magnetica su
richiesta: € 7

CORSI PISCINA da mar 9/9

1° TURNO da mar 9/9 a mar 23/12
14/16 lezioni

2° TURNO da mer 7/1 a dom 22/3

Rinnovo dal 1/12

iscrizione (nuovi iscritti) dal 15/12

10/11 lezioni

3° TURNO da lun 23/3 a dom 7/6

Rinnovo dal 9/3

iscrizione (nuovi iscritti) dal 16/3

10/11 lezioni

4° ESTIVO da lun 8/6 a sab 5/9

11 lezioni, settimane di frequenza a scelta

Ogni 9 lezioni **1 lezione omaggio**

E' possibile iscriversi anche a corso iniziato

CORSI FITNESS da lun 1/9

ORARIO DEFINITIVO

- da lun 15/9 a ven 29/5

ORARIO RIDOTTO

non tutti i corsi saranno attivi nel periodo:

- Giugno, Luglio, Settembre

CORSI SOSPESI

- Agosto (aquafitness in alternativa)

DURATA CORSI PISCINA

12 lez. **3 mesi** monosettimanali

24 lez. **3 mesi** bisettimanali **oppure**

6 mesi monosettimanali

36 lez. **9 mesi** mono **o 3 mesi** trisettimanali

48 lez. **6 mesi** bisettimanali



72 lez. **9 mesi** bisettim. (stagionale)

REGOLAMENTO RECUPERI

- Per recuperare le lezioni perse è necessario **avvisare dell'assenza almeno 4 ore prima**
- Quando viene fissato il recupero come lezione di corso e non ci si presenta, la lezione sarà automaticamente persa e non sarà possibile recuperare ulteriormente
- Tutte le lezioni in piscina sono recuperabili **entro il termine del corso attivo**. Corsi baby: non sono ammessi recuperi nell'**ultima settimana di corso** (per consegna brevetti e ingresso genitori).
- Tutte le lezioni perse sono recuperabili **entro e non oltre il 08.09.2026 con buoni per il nuoto libero, sala attrezzi e ingressi nelle piscine scoperte** di Caldogno, S. Pio X e Cavazzale: **tali buoni possono essere ceduti a terzi**
- E' possibile il recupero anche con attività diverse entro la fine del corso a cui si è iscritti (piscina o palestra)
- **PISCINA+CORSI SPECIALI TERRA** reinscrivendosi al corso successivo è possibile recuperare un massimo di: n. 1 lezione se iscritti ad un corso monosettimanale, n. 2 lezioni se iscritti a un corso bisettimanale
- **TESSERE CORSI FITNESS/AQUAFITNESS**: La prenotazione dei corsi fitness deve essere disdetta entro 4 ore antecedenti l'attività stessa. In caso contrario la lezione si riterrà effettuata e verrà decurtata dall'abbonamento.
- Non è possibile scalare le lezioni perse nelle successive iscrizioni.
- Presentando il **certificato medico di malattia** le lezioni perse (minimo 7 giorni o 3 lezioni consecutive) potranno essere recuperate entro il termine della stagione sportiva quindi entro il 08.09.2026. Verranno rilasciati **BUONI** di recupero.
- Per sospensioni maggiori di 2 mesi con certificato medico, l'abbonamento verrà interrotto e convertito in un buono (borsellino).
- In caso di rimborso verrà trattenuto il 20% per spese di segreteria (quota di tesseramento **1 NON** rimborsabile)

GRUPPO SUB E APNEA

Rilascio brevetti internazionali **FIPSAS-CMAS**

| | |
|--|---|
| QUOTE tesseramento | € 30 |
| <ul style="list-style-type: none"> ○ { 1° grado SUB bombole € 180 2°-3° grado SUB bombole € 270 Specialità a partire da € 135 |  |
| |  |

Presentazione corsi SUB mer 10/9 } ore 20:30
 Inizio corsi e prove SUB mer 17/9 }

• lezioni piscina, teoria e uscite in acque libere
 • prenota la tua **PROVA GRATUITA** in piscina

○ **CORSI DI APNEA** didattica Apnea Academy

Presentazione corsi APNEA mer 10/9 ore 20:30

| | | |
|-------|-----------------------------------|-------|
| mer { | 20:00 teoria (1h) | € 350 |
| | 21:00 pratica in piscina (1h 30') | |

○ **SQUADRA AGONISTICA DI APNEA** **NOVITÀ**
 lun gio 21:00 (1h 30') € 400 bisett € 280 mono



CONFEDERAZIONE
 MONDIALE
 DELLE ATTIVITÀ
 SUBACQUEE

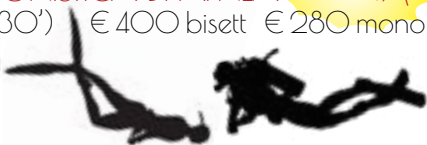

PRIMO MATTINO

6:30-7:30

lunedì mercoledì venerdì

PAUSA PRANZO

12:00-14:30

da lunedì a domenica

Abbonamenti in SUPER PROMOZIONE

| QUOTE | 1mese | 3mesi | 6mesi | 9mesi | 12mesi |
|----------------------|-------|-------|-------|-------|--------|
| Supreme | € 55 | € 50 | € 45 | € 40 | € 35 |
| AquaFit o Sala+N.L. | € 50 | € 45 | € 40 | € 35 | € 30 |
| Terra o N. Lib. Rid. | € 45 | € 40 | € 35 | € 30 | € 25 |
| Sala Pesi | € 40 | € 35 | € 30 | € 25 | € 20 |

L'Open Primo Mattino
 & Pausa Pranzo
 comprendono:

Sala Pesi
 Nuoto Libero
 Aquafitness
 Corsi Fitness



Autobus linea 9 Tratta:
 P.zza Matteotti VI / Via Zanella Caldogno
 ogni ora - fascia 7:40 - 20:30



È richiesto il **certificato medico** secondo
 le norme vigenti.

Servizio **prenotazione visita medica**
 convenzionata in sede con ECG.

INDICE

pag.

| | |
|-----------------------------------|----|
| CALENDARIO corsi piscina | |
| Regolamento RECUPERI..... | 1 |
| Corsi SUB e APNEA | |
| Pausa Pranzo & Primo Mattino..... | 2 |
| NIDO BLU | |
| • Gestanti in acqua | |
| • Neonati e Cuccioli..... | 3 |
| Scuola Nuoto RAGAZZI | |
| Multisport propaganda..... | 4 |
| AGONISMO SQUADRE DI: | |
| • Nuoto | |
| • Nuoto Pinnato | |
| • Pallanuoto..... | 5 |
| Squadre Nuoto Sincro | |
| Agonismo..... | 6 |
| Nuoto ADULTI | |
| Pinnato e Nuoto Master..... | 7 |
| Nuoto LIBERO | |
| Piscina Estiva..... | 8 |
| Corsi per la SALUTE in acqua | |
| • Posturale Antalgica | |
| • Ginnastica terza età | |
| • Lezioni Individuali Nuoto | |
| • Idrokinesi | |
| • Osteopata e Nutrizionista..... | 9 |
| AQUAFITNESS..... | 10 |
| Corsi FITNESS..... | 11 |
| Spinning e Walking..... | 12 |
| SCUOLA di DANZA | |
| • Danza Moderna-Contemporanea | |
| • Modern Dance | |
| • Modern Musical | |
| • Acrodanza | |
| • Salsa cubana..... | 13 |
| FESTE di Compleanno | |
| AreaCAMP Invernale - Estivo | |
| DOPOSCUOLA..... | 14 |
| SALA PESI e Personal Trainer..... | 15 |
| CALCETTO | |
| TENNIS..... | 16 |
| Abb. All Inclusive, Sconti..... | 17 |
| ORARI di Apertura | |
| Sospensioni | |
| Lettera del presidente..... | 18 |

NIDO BLU GESTANTI IN ACQUA

Con istruttori specializzati. Il corso prevede: 45 minuti di lezione in acqua: con esercizi, andature e nuotate per bacino, perineo, respirazione, rilassamento, circolazione, postura e tonificazione. Lezioni aperte anche ai futuri papà.

lun gio 10:15

TARiffe

12 lezioni 110 €

24 lezioni 195 €

Singola lezione 11 €

Tariffa papà 5 €

3 lezioni omaggio per il bimbo

Idromassaggio e cascate cervicali a fine lezione



Corso su prenotazione con lezione di prova gratuita.

La quota di tesseramento (30 €) verrà **trasferita al bambino** alla nascita.

Le lezioni perse potranno essere recuperate anche nel corso neonatale.

CORSO CON OSTETRICA sui temi della

maternità dal 4/10 sab 10:30-12:30

8 lezioni € 160 (2h: 1h teoria + 1h pratica)

SEDE DI VICENZA EST Via Zamenhof

APPUNTAMENTI INFORMATIVI per coppie in attesa sui temi della maternità con infermiera specializzata.

Seconda domenica del mese ore 11:00-12:00

Lezione di **WATSU** (shiatsu in acqua)

per coppie in attesa.

Domenica ore 12:20-13:10

Info in segreteria

NOVITÀ



Iniziare precocemente il percorso acquatico già

dai primi mesi di vita, contribuisce in modo indelebile allo sviluppo psico-fisico del bambino

NEONATI e CUCCIOLI IN ACQUA

Istruttore in acqua col genitore. Materiale didattico innovativo. Competenza e empatia sul piano delle relazioni umane.

MESI

3-6

6-12

12-18

18-24

24-36

- Obiettivi: rinforzo del legame affettivo attraverso il contatto fisico genitore/bambino, stimolazioni tattili, prese ed immersioni. Stimolazione motoria del bambino attraverso percorsi e materiale didattico.

- Sviluppo di schemi motori terrestri in acqua, avviamento all'autonomia, prime forme di galleggiamento, varie forme di ingresso/entrata in acqua, scivolate... Preparazione per l'inserimento nei corsi baby. Garantiamo l'avviamento all'autonomia con frequenza di 9 mesi.

mar. ven 9:30, 10:10, 10:50

gio 15:55, 16:35, 17:15

sab. dom 9:00, 9:40, 10:20, 11:00, 11:40

durata 40'

Giorni e orari potrebbero subire variazioni in base alle esigenze delle famiglie.

TARiffe 12 lez. (3 mesi mono)
24 lez. (6 mesi mono o 3 mesi bisett.)
36 lez. (9 mesi mono o 3 mesi trisett.)
2° genitore (mar gio dom)

115 €

210 €

290 €

4 €/lez.

• Spogliatoi attrezzati con box e fasciatoi

• 1 lezione 11 €

• Cosa portare: pannolino contenitivo (in segreteria € 1,50)

SCUOLA NUOTO RAGAZZI



- Istruttore in acqua fino al 1° livello di scuola nuoto
- Per i bambini con difficoltà di inserimento (età 3-6 anni) possibilità di accesso alle vasche ed eventuale ingresso in acqua di 1 genitore in accordo con il coordinatore
- Genitori: accesso alle vasche l'ultima lezione del corso, ultimi 25 minuti di lezione.
- Il nostro brevetto attesterà il livello natatorio raggiunto, consegna brevetti: penultima settimana di ogni fine turno (si raccomanda di riportare il brevetto)

◉ **BABY** (3-6 anni) e **RAGAZZI** (6-12 anni)

durata 45'

lun mar mer gio ven **15:45 promo**, 16:30, 17:15, 18:00

sabato mattina 8:45, 9:30, 10:15, 11:00

sabato pom. promo 15:30, 16:15, 17:00

◉ **TEENAGER** (12-18 anni)

da lun a ven 18:00

sab 10:15, 11:00, 17:00

◉ **TOP LEVEL RAGAZZI** (10-16 anni, dal 4° liv.)

durata 45' - frequenza bisettimanale

perfezionamento evoluto delle tecniche natatorie

ed inserimento di altri fondamentali acquatici

lun gio 18:00

Possibilità di partecipare a **competizioni di nuoto.**

Info e prove: **Whatsapp Silvia 347 982 1404**

il centro estivo tutto l'anno

Areacamp in
inverno: **Christmascamp,**
Carnevalcamp, Pasquacamp
(pag. 14)

Per i **GENITORI** dei
bambini iscritti in orario corso:

- nuoto libero ridotto
- piscina estiva ridotta
- palestra tariffa ridotta
- sconto dal 2° familiare

MULTISPORT PROPAGANDA 6-9 ANNI

- | | | | |
|------------------------------------|------------------|-----------|---------------|
| ◉ Prop. 0 F 19 - M 18 (6 - 7 anni) | mer 16:30, 17:15 | sab 11:00 | } (45' acqua) |
| ◉ Prop. 1 F 18 - M 17 (7 - 8 anni) | mar 16:30 | gio 17:15 | |
| ◉ Prop. 2 F 17 - M 16 (8 - 9 anni) | mar 16:30 | gio 18:15 | |

Il programma prevede l'avviamento ed il perfezionamento evoluto del nuoto, e l'inserimento dei fondamentali di nuoto pinnato, sincro e pallanuoto.

Allenamenti estivi: 8/6 - **25/6** (lun gio) - 1 settimana 17,5 € / 3 settimane 48 €

TARIFE CORSI

12 lez. (3 mesi mono)

24 lez. (6 mesi mono o 3 mesi bisett.)

36 lez. (9 mesi mono o 3 mesi trisett.)

48 lez. (6 mesi bisett.)

72 lez. (9 mesi bisett. - stagionale)

SCUOLA NUOTO

orari **promo** 45'

90 € 110 €

170 € 200 €

250 € 295 €

330 € 360 €

490 € 535 €

Multisport + Sincro

durata 1h

130 €

240 €

345 €

445 €

595 €

Orari a tariffa **promo**:

• da lun a ven **15:45** e sabato **pom.**

• corsi **Baby** (3-6 anni) da lun a ven **18:00** (vasca baby)

• alle tariffe promo non sono applicabili ulteriori sconti





AGONISMO



Quota di tesseramento 30 €



SQUADRE NUOTO

Info e prove: Whatsapp Silvia 347 982 1404

• **PROPAGANDA OVER** dai 9 anni in su lun 17:30 ven 17:30 sab 9:30 (1h)

| | | |
|----------------------------|--|-------------------|
| PERIODO/QUOTE | 3 rate: atto iscr. - 30/11 - 31/1 | STAGIONALE |
| Propaganda OVER 9/9 - 27/6 | € 190 | € 560 |

Oltre al perfezionamento nei 4 stili, virate e tuffi, il corso prevede anche l'uso delle pinne.



SQUADRE NUOTO PINNATO



Info e prove: Whatsapp Silvia 347 982 1404



TI PIACE LA VELOCITA' NEL NUOTO? PROVALO ANCHE TUI



| | | | |
|---------------------|---------------------|-----------------|----------------|
| • 2° SQUADRA | (9-13 anni) | lun mar ven | 17:30 (1h) |
| • 1° SQUADRA | (dai 13 anni in su) | lun mar mer ven | 18:30 (1h 30') |

Preparazione atletica specifica in **Sala Pesi** (2/3 allenamenti a settimana).

| | | |
|-----------------------|--|-------------------|
| PERIODO/QUOTE | 3 rate: atto iscr. - 30/11 - 31/1 | STAGIONALE |
| 2° Squadra 9/9 - 6/6 | € 195 | € 560 |
| 1° Squadra 9/9 - 11/7 | € 205 | € 595 |

Termine allenamenti in base al calendario gare.

Nuoto Pinnato Master pag. 7



SQUADRE PALLANUOTO

Info e prove: Whatsapp Isa 351 613 2856

PROPAGANDA

| | | |
|---|--|------------------------------------|
| • ACQUAGOL Base (7-12 anni) | lun gio 16:30 (45') | → vedi tariffe scuola nuoto pag. 4 |
| • ACQUAGOL Avanzato (dai 9 anni) | lun 17:00 (1h) + gio 17:00 (1h 15') + sab 16:15 (1h 30') | |

| | | |
|----------------------|--|-------------------|
| PERIODO/QUOTE | 3 rate: atto iscr. - 30/11 - 31/1 | STAGIONALE |
| 9/9 - 27/6 | € 235 (maglietta+cuffia società) | € 670 |

MASTER ADULTI PALLANUOTO

• **1° SQUADRA / MASTER** mar ven 20:15 (1h 45')

| | | |
|----------------------|-------|---------------------|
| PERIODO/QUOTE | 395 € | 2 allenamenti/sett. |
| 9/9 - 24/7 | 235 € | 1 allenamento/sett. |

2 rate: all'atto dell'iscrizione - € 200 + 30/11 - € 200

+ 100 € nuoto libero invernale + sala pesi (9 mesi)

+ 140 € nuoto libero invernale + estivo (12 mesi)

5 + 170 € nuoto libero invern./estivo + sala pesi (12 mesi)



Partecipazione a campionati amatoriali e partite amichevoli

SQUADRE NUOTO SINCRO

Info e prove:
Whatsapp Alice 393 810 8159



◦ **Scuola Gioco Sincro**
(6-13 anni)

TARIFFE 12 lez.
€ 130

24 lez.
€ 240

mar mer ven 16:30-17:30 (1h)
monosettimanale / bisettimanale

36 lez.
€ 345

48 lez.
€ 445

72 lez.
€ 595

◦ **Squadra Sincro Propaganda**
(10-13 anni)

Palestra/secco: verranno svolti in base agli allenamenti e alle necessità delle ragazze

mar mer ven 17:30-19:00 (1h 30')

PERIODO/QUOTE

2° Sq. Sincro Prop. 9/9 - 6/6
1° Sq. Sincro Prop. dal 9/9

3 rate: atto iscr. - 30/11 - 31/1

€ 250 (maglietta+cuffia società)
€ 260

STAGIONALE

€ 730
€ 770



AGONISMO

Rientrano in questa categoria: **SETTORI NUOTO, PINNATO, SYNCRO E PALLANUOTO** per atleti che gareggiano. **Non rientra in questa categoria il settore propaganda** (nuoto, sincro, pallanuoto e pallanuoto master). Fino all'8 settembre 2026:

- **Nuoto libero** in coperta gratuito. Ridotto da lun a ven 17:00 - 20:15
- **Piscine estive** gratuite da lun a ven, ridotto sab e dom
- **Sala pesi** gratuita (esclusi orari di punta 18:00-20:00 da lun a giov)
In caso di sovrappollamento verrà data priorità all'utenza iscritta alla sala pesi.
In caso di comportamento non idoneo, gli atleti verranno allontanati dalla sala.
- Pinnato: gli orari di palestra per la preparazione atletica sono liberi.
Verranno comunque anche concordati in piccoli gruppi con gli allenatori
- Per le attività agonistiche, dagli 8 anni in su, si richiede il certificato medico agonistico, gratuito tramite l'ULSS fino al compimento di 18 anni (ULSS: prenotazione online, GM Centro Medico Convenzionato a pagamento in Via Zamenhof - tel. 0444 910 220)
- Sono inclusi: maglietta al primo tesseramento e cuffia della società, tasse gara per i campionati italiani. Pulmini 9 posti per trasporto gara (in base alla disponibilità)
- Sono esclusi: kit (divisa e borse), tasse gara e contributo trasporto trasferta
- Sconto 10% per entrambi i fratelli agonisti e 10% su centro estivo AreaCamp
- Sconto familiari atleta: 15% su abbonamenti e 8% su abbonamenti in promo, ingresso ridotto al nuoto libero, nelle piscine estive e in sala pesi



NUOTO ADULTI

tutti i giorni possono essere anche **monosettimanali**

- I corsi prevederanno anche l'uso di **pinne e pinnette**
- a termine corso, compatibilmente con i corsi, accesso a idromassaggi e cascate cervicali
- corsi principianti divisi in ambientamento e acquaticità in acqua bassa
- i corsi partono con minimo 3 allievi

NUOTO ADULTI PROMO (a tariffa ridotta)

durata 45'

lun ven **7:15**
 lun mer gio 8:00, 8:45, 9:30, 10:15 (no gio), 13:00
 mar ven 8:45, 9:30, 13:00
 sab 8:45, 11:45

Verifica gli orari
adatti al tuo livello
in segreteria

**NUOTO
PREMASTER**
lun gio 19:15 (1h)

NUOTO ADULTI

lun mar mer gio ven 18:45, 19:30

TARIFFE

| | orari promo | 45' | premaster + nuoto pinnato master (1h)* |
|---|--------------------|-------|---|
| 12 lez. (3 mesi mono) | 80 € | 105 € | 120 € |
| 24 lez. (6 mesi mono o 3 mesi bisett.) | 155 € | 200 € | 230 € |
| 36 lez. (9 mesi mono o 3 mesi trisett.) | 225 € | 295 € | 335 € |
| 48 lez. (6 mesi bisett.) | 295 € | 385 € | 435 € |
| 72 lez. (9 mesi bisett. - stagionale) | 440 € | 555 € | 585 € |

Integrazione per
annuali 72 lezioni*

- + 110 € nuoto libero invernale + sala pesi (9 mesi)
- + 150 € nuoto libero invernale + estivo (12 mesi)
- + 180 € nuoto libero invern./estivo + sala pesi (12 mesi)

SCONTI • 20% di sconto sul corso di nuoto per gli iscritti con abbonamento open attivo

• nuoto libero a tariffa ridotta per gli iscritti ad un corso, con abbonamento attivo

NUOTO PINNATO MASTER

mar 20:00 - ven 19:30 (45')

Vedi tariffe scuola nuoto adulti (sopra)*

Info e prove:
Whatsapp Silvia
347 982 1404

SQUADRA NUOTO MASTER

lun gio 20:15 (1h 30')

mer 19:30 e sab 12:30 (allenamento in autonomia con scheda)

Info e prove:
Whatsapp Silvia
347 982 1404

PERIODO/QUOTE

9/9 - 26/7

Quote non scontabili

3 rate: atto iscr. - 30/11 - 31/1

€ 190

Quota monosettimanale: lun o gio € 275, mer o sab € 250

STAGIONALE

€ 540

Tesseramento FIN. Partecipazione a minimo 3 gare. Tasse gare escluse.

Certificato agonistico in regola per tutti. Convenzione con GM Poliambulatorio

Via Zamenhof - tel 0444 910 220

Agevolazioni (escluso monosettimanale) fino all'8 settembre 2026:

Nuoto libero gratuito e ridotto da lun a ven 17:00-20:15 e sab 8:00-12:00

Piscine estive gratuite da lun a ven, ridotto sab e dom

Sala pesi gratuita (esclusi orari di punta 18:00-20:00 da lun a ven)

7 Monosettimanale master: vedi sopra (Integrazione per annuali 72 lezioni*)

NUOTO LIBERO



ORARIO INVERNALE 9/9 - 7/6

| | |
|-----------|---------------|
| lunedì | 6:30* - 21:00 |
| martedì | 8:00 - 21:00 |
| mercoledì | 6:30* - 22:00 |
| giovedì | 8:00 - 21:00 |
| venerdì | 6:30* - 21:00 |
| sabato | 8:00 - 18:00 |
| domenica | 9:00 - 19:00 |
| festivi | 9:00 - 13:00 |

| | |
|---|--|
| ORARIO ESTIVO | |
| 8/6 - 8/9 | |
| da lun a ven fino 21:30 | |
| sab 8:00 - 20:00* | |
| dom festivi | |
| 9:00 - 20:00* | |
| (* uscita acqua 19:30. uscita prato 19:45) | |
| Con maltempo chiusura impianto 19:30 | |

ORARIO CONTINUATO

- quota tesser: non prevista
- disponibili gratuitamente idromassaggi e cascate cervicali
- gli orari possono subire variazioni in corso d'anno per esigenze organizzative (richiedi volantino specifico)
- 22:45 chiusura impianto
- durata tessere 6 mesi

TARIFFE

| | | | |
|------------|--------|---------|--------|
| Intero | € 7,50 | Ridotto | € 6,50 |
| Ingresso | € 68 | | € 57 |
| tessera 10 | € 132 | | € 102 |
| tessera 20 | | | |

Abbonamenti Mensili

| | | | | | |
|---------|--------|--------|--------|--------|---------|
| | 1 mese | 3 mesi | 6 mesi | 9 mesi | 12 mesi |
| Ridotto | € 47 | € 42 | € 37 | € 32 | € 27 |
| Intero | € 62 | € 52 | € 47 | € 42 | € 37 |

| | |
|--------------------|------|
| Ingressi speciali: | |
| canoa | € 13 |
| sub/apnea | € 11 |

ridotto 0-11 anni, over 60, forze dell'ordine, medici disabili 100%: ridotto, anche accompagnatore
in inverno: bambino + genitore accompagnatore 2 ridotti
genitori dei bambini iscritti in orario corso
primo mattino lun mer ven 6:30-7:30 (uscita 8:00)
pausa pranzo da lun a dom 12:00-15:00
 (ingresso entro le 14:15, uscita dall'acqua entro le 15:00)

Over 60

- non residenti € 47 tess. 10 ingr.
- residenti Comune Caldogeno: lun/ven € 3, sab/dom € 4



1 CORSIA

Da lun a ven
16:30 - 20:30

PISCINA ESTIVA

da sab 30 maggio a mar 8 settembre 2026 *A disposizione anche le 3 vasche coperte e riscaldate*

| | |
|-----------------|---|
| da lun a ven | 9:00-19:30 |
| sab dom festivi | 8:00-20:00 (uscita acqua 19:30) (uscita prato 19:45) |

| | | |
|--------------------------|---|-------------------|
| TARIFFE gratuito: | fino a 2 anni (non compiuti) | |
| ridotto: | 2-11 anni, forze dell'ordine, disabili, over 65, dalle 16:00, 2 ore | |
| | feriali (lun-ven) | festivi (sab-dom) |
| intero | € 8,00 | € 11,00 |
| ridotto | € 7,00 | € 9,00 |

ACQUASCIVOLI
FUNGO D'ACQUA
CASCATE CERVICALI
SPIAGGIA D'ACQUA
IDROMASSAGGI

| | |
|----------------------------|-------|
| • Postazioni | 5-6 € |
| (1 ombrellone + 2 lettini) | |
| • Lettino | 2 € |
| • Gazebo | 14 € |

Controlla il tariffario completo sul sito e nel volantino estivo!

SOLARIUM ESTERNO con lettini gratuiti: accesso libero per tutti gli iscritti
Aprile-Maggio e Settembre-Ottobre piano vasca estivo



CORSI PER LA SALUTE IN ACQUA

POSTURALE ANTALGICA

L'acqua è il miglior supporto per l'esecuzione di movimenti in assoluta assenza di rischi traumatici, in ambiente caldo e confortevole. Scoprirai di riuscire in estensioni articolari impossibili da raggiungere in condizioni terrestri.

Migliorerai lo stato di benessere del rachide, la postura e la mobilità articolare. Il corso si svolgerà in **vasca tonda** con acqua a temperatura più calda (**31°C**).

ORARI

| | |
|-----|-------------|
| lun | 9:00, 14:00 |
| mer | 8:00, 14:00 |
| ven | 14:00 |

TARIFE CORSI

| | |
|---|-------|
| 12 lez. (3 mesi mono) | 105 € |
| 24 lez. (6 mesi mono o 3 mesi bisett.) | 190 € |
| 36 lez. (9 mesi mono o 3 mesi trisett.) | 280 € |
| 48 lez. (6 mesi bisett.) | 370 € |
| 72 lez. (9 mesi bisett. - stagionale) | 540 € |

GINNASTICA PER LA TERZA ETÀ

PALESTRA
POSTURALE
PISCINA

| | |
|-----------------|--------------------|
| lun ven | 9:00, 10:00 |
| gio | 10:00 |
| lun mar gio ven | 11:15 Aquagym Soft |

TARIFE corsi bisettimanali da 16 lezioni (5 €/lezione)

LEZIONI INDIVIDUALI

di nuoto e speciali

Quota tesseramento
non prevista

TARIFE

| | 1 lezione | 5 lezioni | 10 lezioni |
|--|-----------|-----------|------------|
| Singole | 26 € | 25 € | 24 € |
| In coppia | 32 € | 30 € | 28 € |
| In tre | 38 € | 35 € | 32 € |
| Lez. ind. speciali (rieducazione funzionale, antalgica) | 28 € | 27 € | 25 € |
| Ragazzi disabili 100% tariffa promo | 20 € | | durata 45' |

IDROKINESI

Fisioterapista e idrokinesiterapista specializzato nella terapia in acqua. mar ven
Terapia individuale in acqua: **per info Dott. Marco Zaupa cell. 340 770 9547**

OSTEOPATA JSCS E MASSOFISIOTERAPISTA

- Trattamento di osteopatia strutturale
- Massaggio sportivo - Valutazione posturale
- Taping neuro muscolare TNM

Massimo Gagnolato 346 738 4356
• Massofisioterapia - Metodo Cyriax
• Trigger points miofasciali

NUTRIZIONISTA

Dott. Riccardo Didoné
351 919 3077

Piani alimentari, controlli periodici e analisi corporea con bioimpedenziometria (Bia) - **Info in segreteria**
su richiesta coordinati con allenamenti/personal trainer

1° appuntamento

controlli periodici

AQUAFITNESS

Tutti i giorni possono essere anche monosettimanali

- Ogni settimana ciclicamente le lezioni prevedono un'alternanza di lavori secondo una precisa programmazione
- A termine corso, sarà possibile accedere a idromassaggi e cascate cervicali (10 min) compatibilmente con i corsi



| LUNEDÌ | MARTEDÌ | MERCOL | GIOVEDÌ | VENERDÌ | SABATO |
|-------------------------------------|--------------------------------------|-------------------------------|--|-------------------------------|-----------------------------|
| 8:45 AQUAGYM DOLCE Luigina | 8:00 AQUAGYM Elena S | 8:45 AQUAGAG Elena S | 8:45 AQUAGYM Elena V | 8:00 AQUAGYM Elena V | 8:45 AQUABIKE Luigina |
| 9:30 AQUAGYM Luigina | 8:45 AQUAGYM Elena S | 9:30 AQUAGYM Elena S | 9:30 AQUABIKE Elena V | 8:45 AQUAGYM Elena V | 9:30 AQUAMIX Luigina |
| 10:15 AQUAMIX Luigina | 9:30 AQUABIKE Elena S | | 10:15 AQUAMIX Elena V | 9:30 AQUABIKE Elena V | 12:45 JUMP Luigina |
| | | | | | DOMENICA |
| 13:00 IDROBIKE Aurora | 13:00 AQUAFONDA Luigina | 13:00 AQUATABATA Aurora | 13:00 AQUAMIX GRANDI ATTREZZI Luigina | 13:00 AQUATABATA Aurora | 10:30 AQUAMIX Davide |
| 17:15 AQUAGYM Aurora | 14:00 AQUAGYM DOLCE Luigina | | 14:00 AQUAGYM DOLCE Luigina | 17:15 AQUAGYM Aurora | |
| 18:00 AQUATABATA Aurora | 17:15 AQUAGAG Aurora | 18:00 AQUAGAG Aurora | 18:00 AQUATABATA Aurora | 18:00 AQUAMIX Aurora | |
| 18:45 AQUABIKE Silvia | 18:00 AQUAGYM Laura B | 19:00 AQUAMIX Davide | 18:45 IDROBIKE Aurora | | |
| 19:30 AQUAMIX Silvia | 18:45 AQUAMIX Laura B | 19:45 AQUAMIX Silvia | | | |

prenotazioni on-line lezioni (e disdette) prenotabili ogni 15 giorni

Regolamento abbonamenti OPEN: vedi pagina 11.

Riduzione numero corsi: prima metà di settembre, periodo natalizio, giugno, luglio, agosto (pag. 1)

TARIFE CORSI

| | |
|----------|---------------------------------|
| 12 lez. | (3 mesi mono) |
| 24 lez. | (6 mesi mono o 3 mesi bisett.) |
| 36 lez. | (9 mesi mono o 3 mesi trisett.) |
| 48 lez. | (6 mesi bisett.) |
| 72 lez. | (9 mesi bisett. - stagionale) |
| 108 lez. | (9 mesi trisett. - stagionale) |

| | |
|-------|----------------|
| promo | serale/sab/dom |
| 95 € | 105 € |
| 185 € | 200 € |
| 270 € | 295 € |
| 355 € | 385 € |
| 470 € | 555 € |
| 690 € | 790 € |

promo:
fino alle 16:30
(esclusi sabati e domeniche)

AQUAGYM FIDELITY

| | | | | | |
|---------------------------------|--------|--------|--------|--------|-----------------|
| | 1 mese | 3 mesi | 6 mesi | 9 mesi | 12 mesi |
| abb. promo 4 corsi | 90 € | 85 € | 80 € | 75 € | 70 € (840 €) |
| abb. promo 6 corsi | 130 € | 125 € | 120 € | 115 € | 110 € (1.320 €) |
| abb. promo pausa pranzo 5 corsi | 90 € | 88 € | 85 € | 83 € | 80 € (960 €) |
| abb. all day 4 corsi | 110 € | 105 € | 100 € | 95 € | 90 € (1.080 €) |
| abb. all day 6 corsi | 150 € | 145 € | 140 € | 135 € | 130 € (1.560 €) |

TESSERA ACQUA-TERRA 10 ingressi (validità 6 mesi) ridotta 90 € intera 110 €
(prenotazione lezioni) 20 ingressi (validità 6 mesi) ridotta 160 € intera 190 €

Fissa i tuoi corsi nei giorni e orari preferiti, così avrai sempre il tuo posto riservato.
Puoi disdire fino a 4 ore prima per poter recuperare la lezione persa.



CORSI FITNESS

| LUNEDÌ | | MARTEDÌ | | MERCOLEDÌ | | GIOVEDÌ | | VENERDÌ | |
|--|---|--|--|--|--|--------------------------------------|--|--|--|
| sala 1 | sala 2 | sala 1 | sala 2 | sala 1 | sala 2 | sala 1 | sala 2 | sala 1 | sala 2 |
| | | fino al 30/06 | | | | | | fino al 26/06 | |
| 8:00 STRETCHING DEL BENESSERE Donatella | 8:00 MOBILITÀ MATTUTINA Aurora | 08:00 PILATES REVOLUTION Giulia | | 8:00 STRETCHING DEL BENESSERE Donatella | 8:00 MOBILITÀ MATTUTINA Aurora | 8:00 DYNAMIC PILATES Sonia | 8:00 POSTURALE Alessandra | 8:00 POSTURALE Giulia | |
| 9:00 STRETCHING DEL BENESSERE Donatella | 9:00 RISVEGLIO ATTIVO Aurora | 9:00 DYNAMIC PILATES Sonia | 9:00 PILATES Alessandra | 9:00 STRETCHING DEL BENESSERE Donatella | 9:00 RISVEGLIO ATTIVO Aurora | 9:00 DYNAMIC PILATES Sonia | 9:00 POSTURALE Alessandra | 09:00 PILATES REVOLUTION Giulia | |
| 10:00 DYNAMIC FUSION Donatella | | 10:00 G.A.G. Sonia | 10:00 PILATES Alessandra | 10:00 DYNAMIC FUSION Donatella | | 10:00 G.A.G. Sonia | | | |
| | | 12:50 YOGA- PILATES Barbara | | | | | | 12:50 YOGA- PILATES Barbara | |
| fino al 29/06 | | | | | | | fino al 25/06 | | |
| 17:30 PILATES REVOLUTION Giulia | | 17:30 ZUMBA Carolina | | | | 17:30 ZUMBA Carolina | 17:30 PILATES REVOLUTION Giulia | | 17:30 YOGA- PILATES Beatrice G. |
| 18:30 DYNAMIC PILATES Sonia | 18:30 SUPER JUMP Valentina | 18:30 DYNAMIC PILATES Sonia | 18:30 FUNCTIONAL TRAINING Valentina | 18:30 DYNAMIC PILATES Sonia | 18:30 CARDIOHIIT & CORE Azzurra | 18:30 DYNAMIC PILATES Sonia | 18:30 POSTURALE Giulia | 18:30 FUNCTIONAL TRAINING Valentina | 18:30 YOGA Beatrice G. |
| 19:30 TOTAL BODY Sonia | 19:30 PUMP Andrea | 19:30 FREE STEP Sonia | 19:30 GROUP BOXING Andrea | 19:30 DYNAMIC PILATES Sonia | 19:30 XCORE Azzurra | 19:30 G.A.G. Sonia | 19:30 GROUP BOXING Andrea | | |

Nei corsi con lista d'attesa non è possibile la partecipazione a 2 corsi consecutivi

REGOLAMENTO FORMULE OPEN corsi FITNESS e AQUAFITNESS

- Corsi garantiti con **minimo 4 partecipanti**, non presenti al corso precedente o successivo.
- In caso di cancellazione di una lezione per numero insufficiente di partecipanti, l'utente ha la possibilità di usufruire degli altri servizi: terrestri per il fitness ed acquatici per l'acqua. E comunque con possibilità di accedere a tutti i corsi disponibili.
- La direzione si riserva di **modificare gli orari** e/o le attività indicate per esigenze organizzative e per ottimizzare le richieste dell'utenza, soprattutto nel periodo estivo.

• PRENOTAZIONI

- Per accedere ai corsi è necessaria la prenotazione.
- È obbligatorio dare **disdetta entro 4 ore** in caso di assenza per non occupare i posti disponibili e nel rispetto degli altri partecipanti e dell'insegnante. **Dopo 2 assenze non giustificate senza avviso, solo nei corsi con lista d'attesa, verrà applicata una sanzione di blocco prenotazioni per una settimana.**

• Nei corsi con **lista d'attesa** non è possibile la partecipazione a due corsi consecutivi.

• **TESSERE** corsi fitness ed aquafitness: per accedere ai corsi è obbligatoria la prenotazione che deve essere, nell'eventualità, disdetta entro **4 ore** antecedenti l'attività stessa. In caso contrario la lezione si riterrà effettuata e verrà decurtata dalla tessera.

SPINNING & WALKING



| LUNEDÌ | MARTEDÌ | MERCOL | GIOVEDÌ | VENERDÌ | SABATO | DOMEN |
|----------------------------------|-----------------------------------|------------------------------------|------------------------------------|---|--|----------------------------------|
| sala 3 | sala 3 | sala 3 | sala 3 | sala 3 | sala 3 | sala 3 |
| | | | | 09:00 WALKING Chiara | | dal 19/10 al 29/03 |
| | | dal 01/10 al 27/05 | | | 10:00 WALK&TONE Massimo | 10:30 SPINNING Luca |
| | dal 30/09 al 26/05 | 12:50 WALKING Alfreda | dal 02/10 al 28/05 | | | |
| | 13:00 SPINNING Luca | | 13:00 SPINNING Luca | | | |
| fino 29/06 | | fino 01/07 | | fino 03/07 | | |
| 17:30 SPINNING Luca | | 17:30 SPINNING Luca | | 17:30 SPINNING Luca | | |
| 18:30 SPINNING Luca | 18:30 WALKING Chiara | 18:30 SPINNING Luca | 19:00 WALKING Giorgia | 18:30 SPINNING Luca | | |
| 19:30 SPINNING Luca | 19:30 WALKING Chiara | 19:30 SPINNING Luca | | fino 31/07 | | |
| | | | | 19:30 WALK&STRETCH Massimo | | |

Nei corsi con
lista d'attesa.
non è possibile la
partecipazione
a 2 corsi
consecutivi

**ENTRATA
PISCINA
ESTIVA IN
OMAGGIO**

per iscritti con
abbon. attivo
da lun a ven
(sab dom
ridotto)

INFORMAZIONI

- Richiedi in reception la **descrizione dei corsi** terrestri
- **Durata lezioni:** 50 minuti (tra le lezioni 10 minuti verranno dedicati al ricambio d'aria)
- **Riduzione numero corsi:** prima metà di settembre, giugno, luglio (pag. 1)
- **Agosto corsi sospesi:** libera partecipazione ai corsi di aquafitness, nuoto libero, sala pesi e ingresso piscine estive (lun-ven)
- **Annuali 12 mesi:** possibilità di sospendere l'abbonamento per 30 giorni con **formula rescue** (20 €) (sospensione minima 7 giorni)

TARIFFE su base mensile

| | |
|---------|---------|
| | all day |
| 12 mesi | € 48 |
| 9 mesi | € 52 |
| 6 mesi | € 55 |
| 3 mesi | € 60 |
| 1 mese | € 70 |

open corsi fitness + sala pesi inclusa

| |
|-------|
| promo |
| € 42 |
| € 45 |
| € 50 |
| € 55 |
| € 60 |

Luglio
sconto
20%

promo:
fino alle
16:30

| | | | | |
|--|-------------|---------|-------|--------|
| TESSERA ACQUA-TERRA (val. 6 mesi) | Intera | Ridotta | Pausa | Pranzo |
| nominale | 10 ingressi | 110 € | 90 € | 90 € |
| | 20 ingressi | 190 € | 160 € | 160 € |

ABBONAMENTO OPEN 1 settimana attivabile nei mesi mag./giu./lug **20 €**

Alle tariffe promo e pausa pranzo non sono applicabili ulteriori sconti.

SCUOLA DI DANZA da lun 22 a ven 26/9

Insegnanti con base classica,
coreografe, danzatrici esperte di improvvisazione
e teatro con esperienza decennale.

GRATUITO
periodo di prova

Danza moderna-contemporanea con base classica
Annalisa mar 16:30 6-10 anni

Modern Dance esplora il magico mondo delle
coreografie sulle note del momento
Valentina lun mer 17:15 dai 12 anni in su

Modern Musical studio delle basi del Modern Jazz,
vero stile musical riprende le coreografie più famose
Valentina mar 17:30 8-12 anni



TENNIS
vedi pag. 16

ACRODANZA



Studio delle figure di acrobatica a terra, lavori in gruppo e coppia, unito con
le basi della danza. Migliora mobilità, forza e coordinazione.

Valentina ven 17:30 8-12 anni

TARIFFE

1 mese
4 mesi
8 mesi
stagionale ott-mag

1 corso 4 lez/mese
€ 36
€ 135
€ 250

2 corsi 8 lez/mese
€ 68
€ 250
€ 450

dai 6 anni
ai 13 anni

I corsi partono con minimo 6 iscritti.

Preiscrizioni:
chiedere in
segreteria

Maggio 2026
Saggio di Fine Anno Accademico
a Teatro

CORSI SPECIALI PER ADULTI

SALSA CUBANA BACHATA MERENGUE

con insegnanti competitori
campioni italiani FIDS 2022

corsi {
 lun 20:30
 lun 21:30
 mer 20:30

Prove gratuite
lun 15 e lun 22
settembre
ore 20:30

Periodo corsi:
da lun 29/9
a mer 27/5

Insegnanti: Giuliana e Paolo (info 349 124 2982)

FESTE DI COMPLEANNO



INVERNALI Sabato e Domenica

PISCINE COPERTE sab 14:30-15:30 o dom orario libero

+ **PALESTRA** oppure campi da **CALCETTO** a seguire

TARIFE 75 € solo **palestra** 15:30-19:00 con assistente bambini presente
75 € solo **calcetti** 15:30-19:00 (nota cauzione pulizie 20 €*
e opzione riscaldamento 20 €)
125 € bagno in **piscina** + palestra o calcetti* 14:30-19:00

Fino a 20 partecipanti, 4 € per ogni partecipante aggiuntivo, adulti ingresso gratuito.

* Con l'opzione calcetti, sono richiesti a titolo di cauzione 20 € per le pulizie. Verranno resi nel caso in cui l'area venga restituita pulita.

ESTIVE Tutti i giorni presso le **PISCINE ESTIVE**

(In caso di **maltempo**, presso le piscine coperte, dotate anche di portico. Oppure con possibilità di utilizzo dei campi da calcetto/sale corsi: vedi tariffe invernali con cauzione pulizie*).

TARIFE Gli adulti vengono conteggiati.

FERIALI

- 65 € fino a 10 persone
- 100 € fino a 20 persone
- 135 € fino a 30 persone
- Gazebo riservabile con aggiunta di 10 €

SAB. DOM E FESTIVI

- 80 € fino a 10 persone
- 140 € fino a 20 persone
- 185 € fino a 30 persone

Possibilità di **FESTE SERALI** private.

Possibilità di richiedere l'animatore a 20€/ora piscina, 25€/ora palestra

Richiedi in segreteria **regolamento** specifico feste.

AREACAMP INVERNALE

I centri sportivo-ricreativi anche durante le vacanze invernali!

Christmascamp
a Natale

Carnivalcamp
a Carnevale

Pasquacamp
a Pasqua



TARIFE

part time*

tempo pieno

*Integrazione 5€ per ogni pasto. Possibile anche consumare il proprio pranzo al sacco.

Part time o tempo pieno con pasto completo fornito da Camst.

Verranno applicate le quote settimanali estive con frequenza minima di 3 giorni con possibilità anche di scegliere la giornata singola.

ELEM./MEDIE

1g 3gg

15 € 38 €

23 € 65 €

MATERNE

1g 3gg

20€ 48 € 7.30-13.00

28€ 75 € 7.30-17.00

ORARI

AREACAMP ESTIVO

i centri estivi sportivo - ricreativi dal 9 giugno al 10 settembre

Programma estivo dettagliato da aprile 2025

Sfrutta l'estate per imparare divertendoti!





SALA PESI

| | | |
|-------|-------------|---------------|
| Orari | lun mer ven | 6:30* - 22:30 |
| | mar gio | 8:00 - 22:30 |
| | sabato | 8:00 - 19:00 |
| | domenica | 9:00 - 19:00 |
| | festivi | 9:00 - 13:00 |

| |
|----------------------|
| ORARIO ESTIVO |
| 8/6 - 8/9 |
| chiusura |
| lun-ven 22:00 |
| sab dom festivi |
| 8:00 - 20:00 |
| (19:00 con maltempo) |

| |
|-----------------------------|
| promo / ridotto |
| · fino alle 16:30 per tutti |
| · over 60 sempre |

| |
|-------------------------|
| ingresso singolo |
| · 10 € intero |
| · 7,50 € ridotto |

- Istruttori a disposizione
- La presenza degli istruttori in sala è regolata da orario specifico (viene ridotta nel periodo estivo e natalizio)

Domenica pomeriggio e festivi: fasce non coperte

- Accesso al **nuoto libero** con tariffa ridotta
- **Schede gratuite** illimitate
- **Rieducazione funzionale** in sala
- **Piscina Estiva gratuita** per gli iscritti con abbonamento attivo: da lun a ven (sab e dom ridotto)

| | | | |
|----------------|---------|-------|----------------|
| TARIFFE | all day | promo | 1° mat./P. Pr. |
| 12 mesi | € 32* | € 27 | € 20 |
| 9 mesi | € 37* | € 33 | € 25 |
| 6 mesi | € 45 | € 39 | € 30 |
| 3 mesi | € 55 | € 47 | € 35 |
| 1 mese | € 60 | € 51 | € 40 |

| | | |
|--|-------|----------------|
| con NUOTO LIBERO | | |
| esclusi giu/lug/ago - domenica ridotto | | |
| all day | promo | 1° mat./P. Pr. |
| € 55 | € 45 | € 30 |
| € 60 | € 50 | € 35 |
| € 65 | € 55 | € 40 |
| € 70 | € 60 | € 45 |
| € 80 | € 65 | € 50 |

* tariffa promo: abbonamenti non soggetti a sconto

| | | | | | |
|----------------|-----------------|---------|--------|---------|--------|
| TESSERA | validità 6 mesi | ridotta | intera | ridotta | intera |
| nominale | 10 ingressi | 60 € | 80 € | 70 € | 90 € |
| | 20 ingressi | 100 € | 140 € | 115 € | 155 € |



PROMO
Primo Mattino & Pausa Pranzo

*Sala pesi e nuoto libero
Lun mer ven dalle 6:30

PISCINA ESTIVA IN OMAGGIO
per iscritti con abbonamento attivo da lun a ven (sab dom ridotto)

PERSONAL TRAINER

- Allenamento funzionale
- Preparazione atletica
- Dimagrimento **NOVITÀ**
- Nutrizionista vedi pag. 9

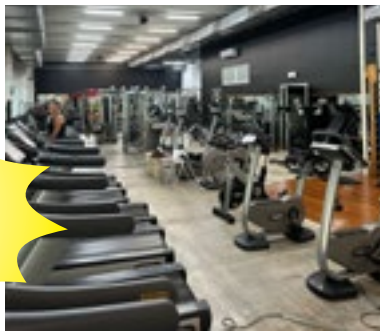

Open sala pesi, aquafitness e fitness:
1 MESE OMAGGIO
per nuovi iscritti con abbonamento scaduto da almeno 1 anno su annuali



AGONISMO
Unisciti alla nostra squadra per competizioni di **panca piana**

CALCETTO

7 giorni su 7



Servizi: spogliatoi dedicati, luce, riscaldamento campi interni, casacche, pallone. Campi in erba sintetica di ultima generazione con sabbia al quarzo.

TARIFE

da lun a ven 1 partita € 45
entro le 18:30

da lun a ven 1 partita € 60
dalle 18:30 alle 23:00

sab e dom 1 partita € 50
dalle 9:00 alle 19:00

Disdette entro 3 giorni.
Affitto campi per [tornei](#).

Tariffe agevolate per
prenotazioni annuali fisse da:
9 mesi € 55
12 mesi € 50
(frequenza costante senza disdette)

INVERNO: 1/11 - 31/3
integrazione
riscaldamento € 10

NOVITÀ
3 campi polivalenti
NUOVI

TENNIS

PRENOTAZIONE CAMPI disdette entro: 24 ore
Orari: vedi orario apertura impianto, pag.18

TARIFE campi coperti

Prima delle 18:00 } 1 partita € 16 10 part. 150 €
Sabato e Domenica }

Dopo le 18:00 1 partita € 20 10 part. 180 €

Partita doppia (in 4) prima delle 18:00 € 22, dopo le 18:00 € 25

INVERNO: 1/11 - 31/3
integrazione
riscaldamento € 6

LEZIONI INDIVIDUALI con istruttori federali Davide e Giuseppe

| TARIFE | 1/10-31/3 | | 1/4-30/9 | | durata 1h |
|-----------|----------------|------------------|----------------|------------------|--|
| single | 1 lezione 30 € | 10 lezioni 280 € | 1 lezione 27 € | 10 lezioni 250 € | (illuminazione e riscaldamento inclusi dal 1/10 al 31/3) |
| in coppia | 36 € | 340 € | 34 € | 320 € | |
| in 3 | 38 € | 360 € | 36 € | 340 € | |
| in 4 | 42 € | 400 € | 40 € | 380 € | |

SCUOLA TENNIS BAMBINI con Davide

2 campi coperti con **riscaldamento incluso**

Prove da lun 15/9 durata 1h

Corsi collettivi da ottobre a maggio (minimo 4 adesioni a corso)

lun mer ven 17:30

TARIFE solo 1° mese (4 lez. mono, 8 bisett.)
ragazzi 4 mesi
8 mesi stagionale (ott-mag)

bisett mono
€ 70 € 40
€ 265 € 150
€ 485 € 280

NOVITÀ
NUOVI CAMPI
2 in erba
1 in play-it omologato
anche per **pallamano**

ALL INCLUSIVE

SUPREME 12 mesi, 7 su 7

Sala pesi, corsi fitness, aquafitness (6 corsi a settimana), nuoto libero, piscina estiva gratuita da lunedì a domenica.

| | | | | | |
|-----------------|--------|--------|--------|--------|-----------------|
| | 1 mese | 3 mesi | 6 mesi | 9 mesi | 12 mesi |
| Supreme all day | 160 € | 155 € | 150 € | 145 € | 140 € (1.680 €) |

SCONTI

SCONTI FAMIGLIA (nucleo familiare)

Solo con iscrizione simultanea dei componenti, escluso nuoto libero

Secondo familiare 5%

Terzo familiare 8%

4 componenti 8% a tutti

10% DI SCONTO SUI CORSI ACQUA-TERRA

Solo su periodo di sovrapposizione dei corsi

NUOTO LIBERO RIDOTTO

Per gli iscritti di palestra o piscina con corso attivo

Primo mattino lun mer ven 6:30 - 7:30

Pausa pranzo da lun a dom 12:00 - 14:30

Per i genitori dei bambini iscritti in orario corso

Bambini fino a 11 anni

TARIFE PROMOZIONALI PISCINA

In determinate fasce orarie (vedi pagine specifiche)

AGEVOLAZIONI E CONVENZIONI

Per Scuole, Gruppi, Aziende, Associazioni, Forze dell'Ordine, disabili, over 60.

Under 25 e Over 60

accedono a:

- aquafitness promo
- fitness promo
- sala pesi promo
- supreme promo
- tessere ridotte di:
aquafitness, fitness e sala pesi

Over 60 INOLTRE

accedono a:

- nuoto libero ridotto
- tessere speciali Nuoto Libero (pag. 8)
- tutte le tessere ridotte

INFO

Gli sconti non sono cumulabili

Alle tariffe **promo** non sono applicabili ulteriori sconti

Validità tessere piscina e palestra durata **6 mesi**

Armadietto annuale stagionale 50 €

Tutti gli iscritti possono accedere anche nell'impianto di Aquarea - Vi Est

RESCUE per annuali 12 mesi

con l'aggiunta di 20 € possibilità di sospendere l'abbonamento per 30 giorni (sospensione minima 7 giorni)

ANNUALI RATEIZZATI per importi superiori ai **250 €:**

acconto del 50% all'iscrizione e saldo entro 30 giorni

VI EST: tutti gli iscritti possono accedere anche all'impianto di Via Zamenhof - VI

WELFARE: rivolgersi in segreteria

ORARIO APERTURA

INVERNALE 9/9 - 8/6

| | |
|-------------|--------------|
| lun mer ven | 6:25 - 22:45 |
| mar gio | 7:55 - 22:45 |
| sabato | 7:55 - 19:30 |
| domenica | 8:55 - 19:30 |
| festivi | 8:55 - 13:30 |

ESTIVO 9/6 - 8/9

Vasche Interne:

| | |
|-----------------|--------------|
| lun mer ven | 6:25 - 22:00 |
| mar gio | 7:55 - 22:00 |
| sab dom festivi | 7:55 - 20:00 |

Vasche Esterne:

| | |
|-----------------|--------------|
| da lun a ven | 9:00 - 19:30 |
| sab dom festivi | 8:00-20:30 |

SOSPENSIONE CORSI

Dom 8/9, Sab 1/11, Lun 8/12

vacanze di Natale

da Mer 24/12 a Mar 6/1

vacanze di Pasqua

Dom 5/4 e Lun 6/4

Sab 25/4, Ven 1/5, Mar 2/6.

Sab 15/8, Mar 8/9/2026

PINNATO



VUOI LAVORARE CON NOI?
Invia il tuo curriculum con foto a
cv.aquarea@gmail.com

CHIUSURA IMPIANTO

Natale Gio 25 e Ven 26 Dicembre 2025

Capodanno Gio 1 e Mar 6 Gennaio 2026

Pasqua Dom 5 Aprile 2026

LETTERA DEL PRESIDENTE



Con il versamento della quota di tesseramento, rinnovabile per ogni stagione sportiva (1 settembre - 31 agosto) e la domanda di ammissione a tesserato, farai parte di questo centro sportivo in qualità di tesserato frequentatore. Per la frequenza alle diverse attività sportive sarà necessario il versamento di una quota suppletiva. Questa è un'associazione sportiva senza fini di lucro, che ha come scopo istituzionale la promozione e la diffusione delle attività sportive amatoriali, dilettantistiche ed agonistiche. L'adesione all'associazione è libera e volontaria ed il suo funzionamento è basato sulla volontà democratica espressa da tutti i soci. L'associazione persegue il principio di democrazia interna e di trasparenza. Una associazione è come una GRANDE FAMIGLIA ... ora potresti farne parte anche tu!

Il Presidente in carica *Mario Carlotto*



PALLANUOTO



Associazione
Sportiva
Dilettantistica

Impianti Sportivi di Caldogno

Via Torino 21, Caldogno Cell. 347 393 3547

Tel. 0444 905548 - Tel. 0444 1321226

aquareavicenza@gmail.com

Seguici sui nostri social!



FEDERAZIONE ITALIANA NUOTO



ENTE DI PROMOZIONE
SPORTIVA
RICONOSCIUTO
DAL CONI



ALTRI IMPIANTI

INVERNALE

Aquarea Vicenza Est

Via Zamenhof 813, Vicenza

Tel. 0444 910903 - Cell. 342 738 1917

ESTIVI

Vicenza S. Pio X piscina Comunale
Via Giuriato, 103 - Tel. 328 0134104

Cavazzale piscina Comunale
Via Don Sturzo, 4 - Cell. 351 503 3403



VUOI LAVORARE CON NOI?

Invia il tuo curriculum con foto a
cv.aquarea@gmail.com

www.aquarea.it